

PENYELESAIAN MASALAH LEMARI ES SIDE BY SIDE AQUA (HIGH)

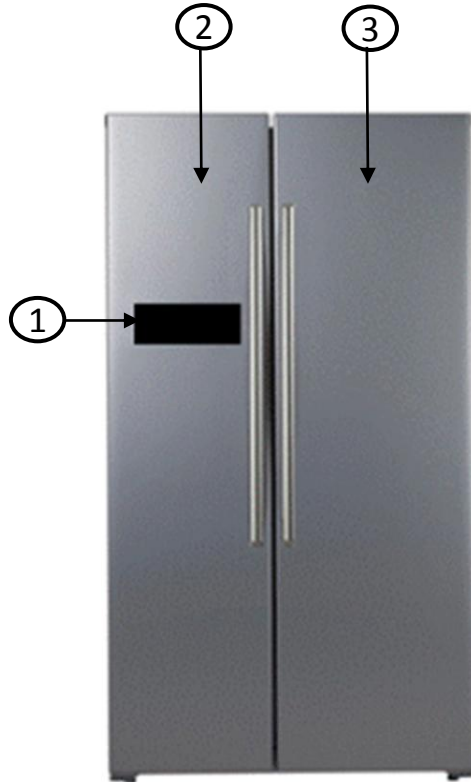

1. Pengaturan Suhu
2. Ruang Freezer
3. Ruang Chiller



Lemari Es Tidak Beroperasi atau Tidak Dingin

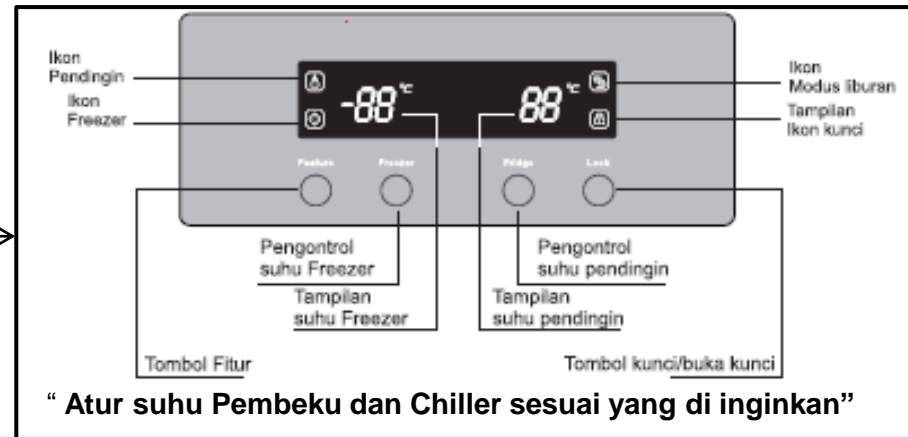
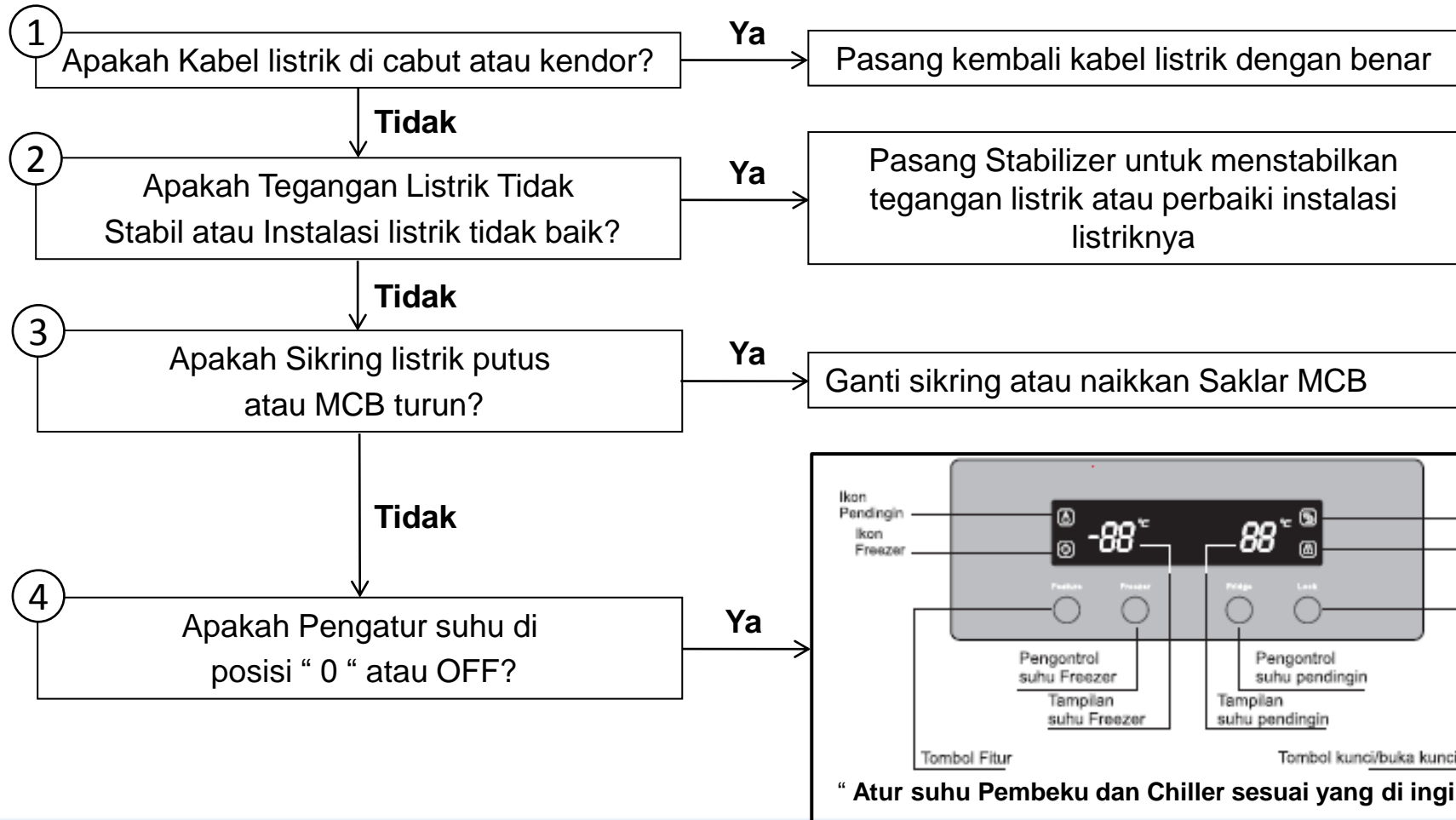

Lemari Es Kurang Dingin

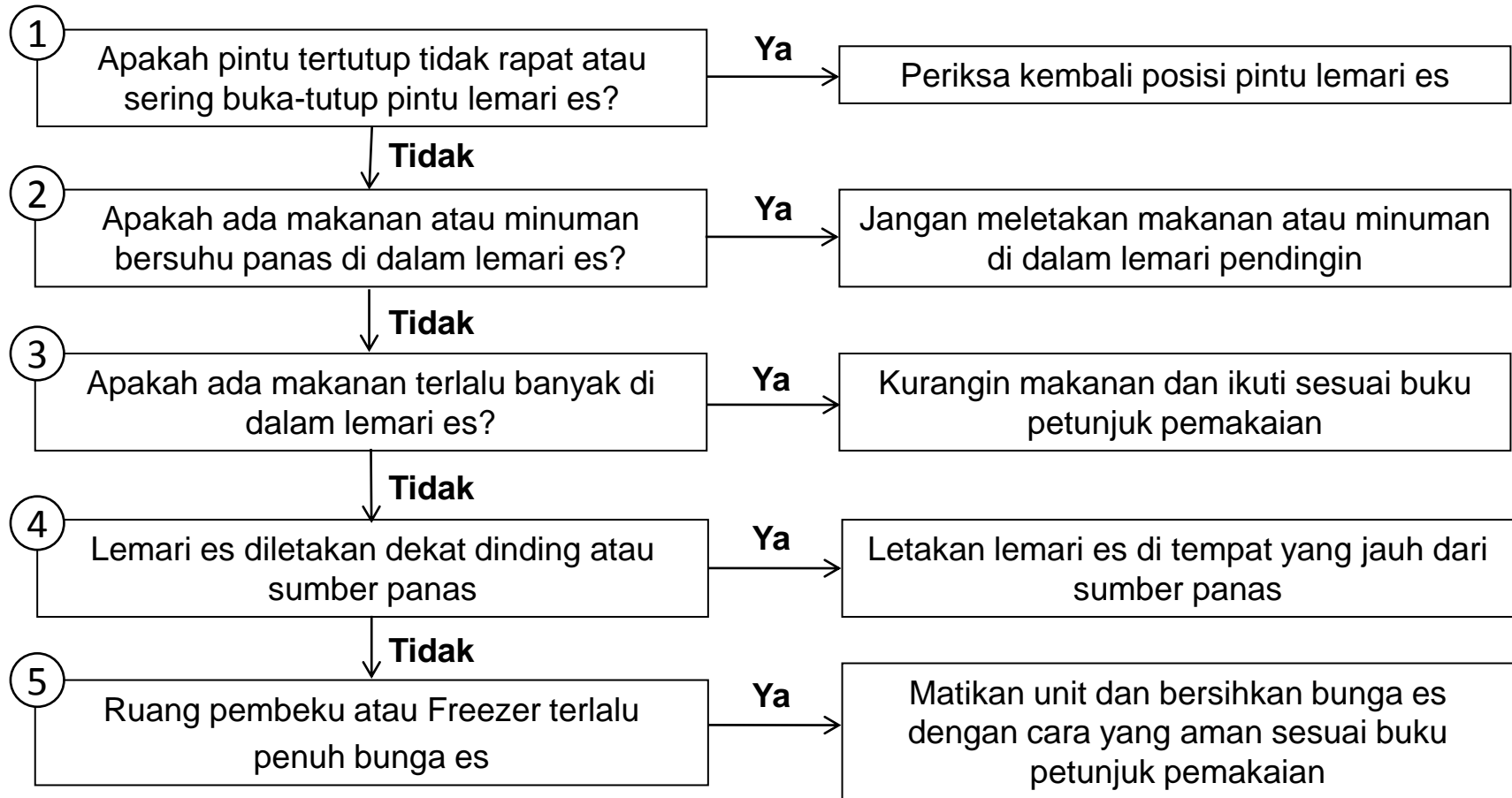

6 Apakah Pengatur suhu di atur pada posisi yang tidak tepat?

Tidak

Ruang Frezeer / Pembeku	Ruang Chiller
<ol style="list-style-type: none"> 1. Untuk penggunaan normal atur suhu di -15°C 2. Untuk pembekuan atau membuat es atur suhu di suhu -23°C 	<ol style="list-style-type: none"> 1. Untuk penggunaan normal atur di posisi "3" 2. Untuk menyimpan Makanan di suhu rendah atur di 1°C

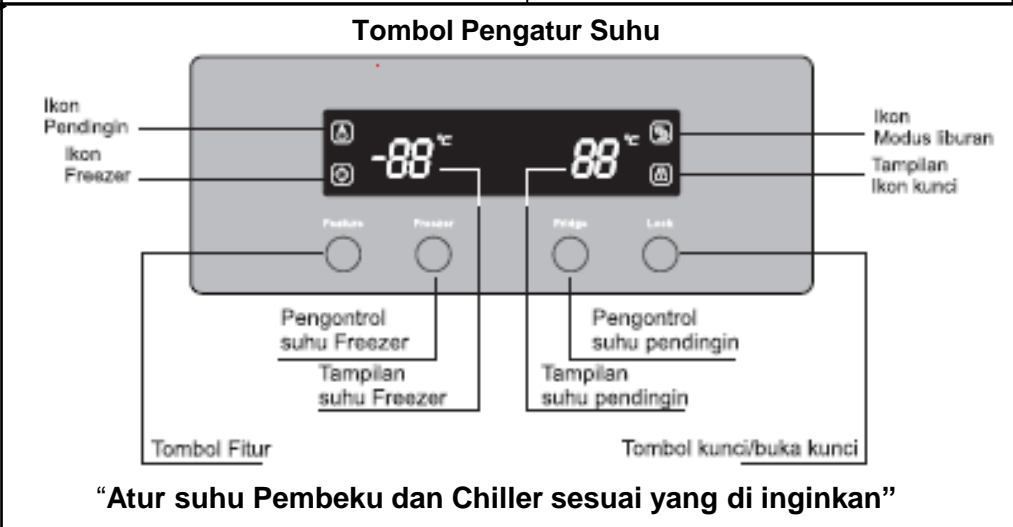

Lemari Es Terlalu Berisik

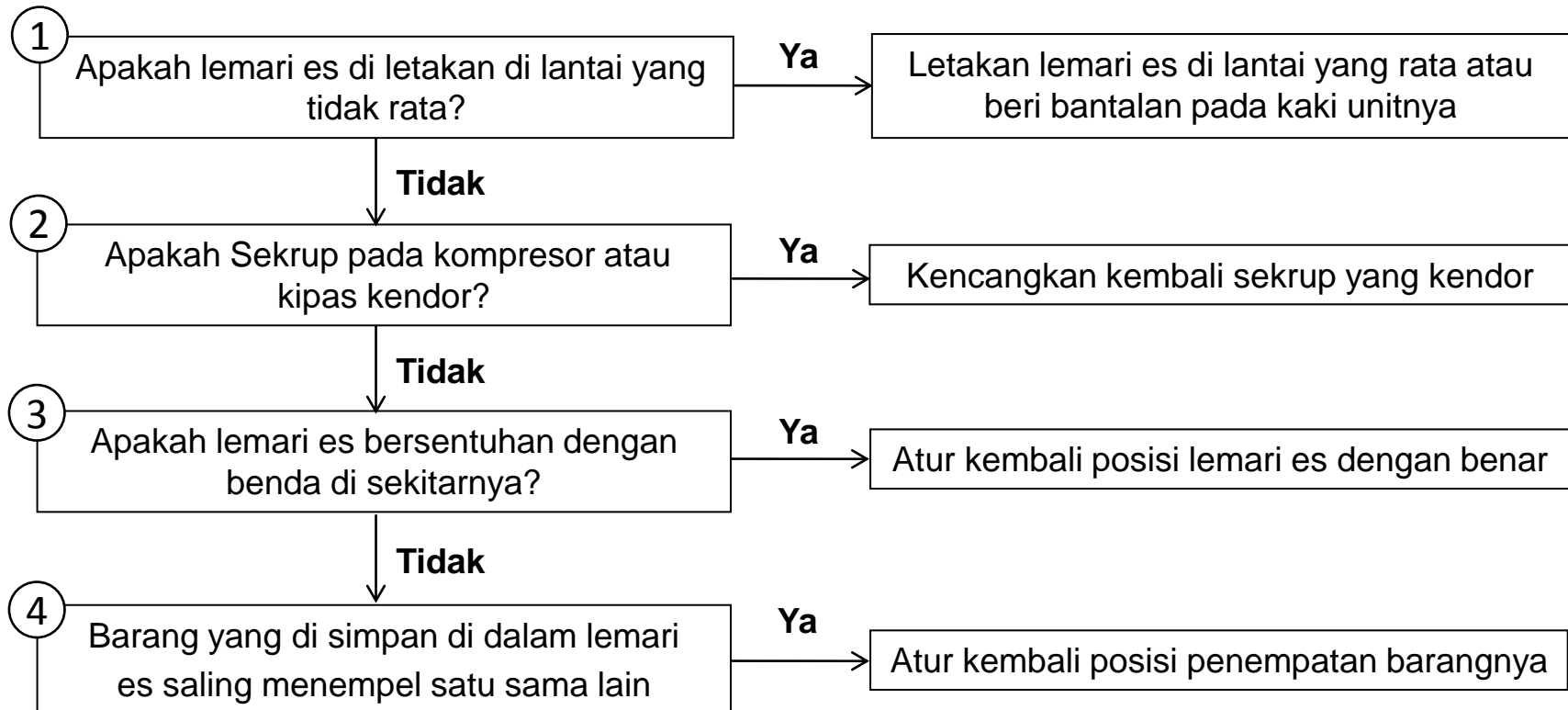

Permukaan Bodi Berembun atau Ada Tetesan Air di dalam Lemari Es

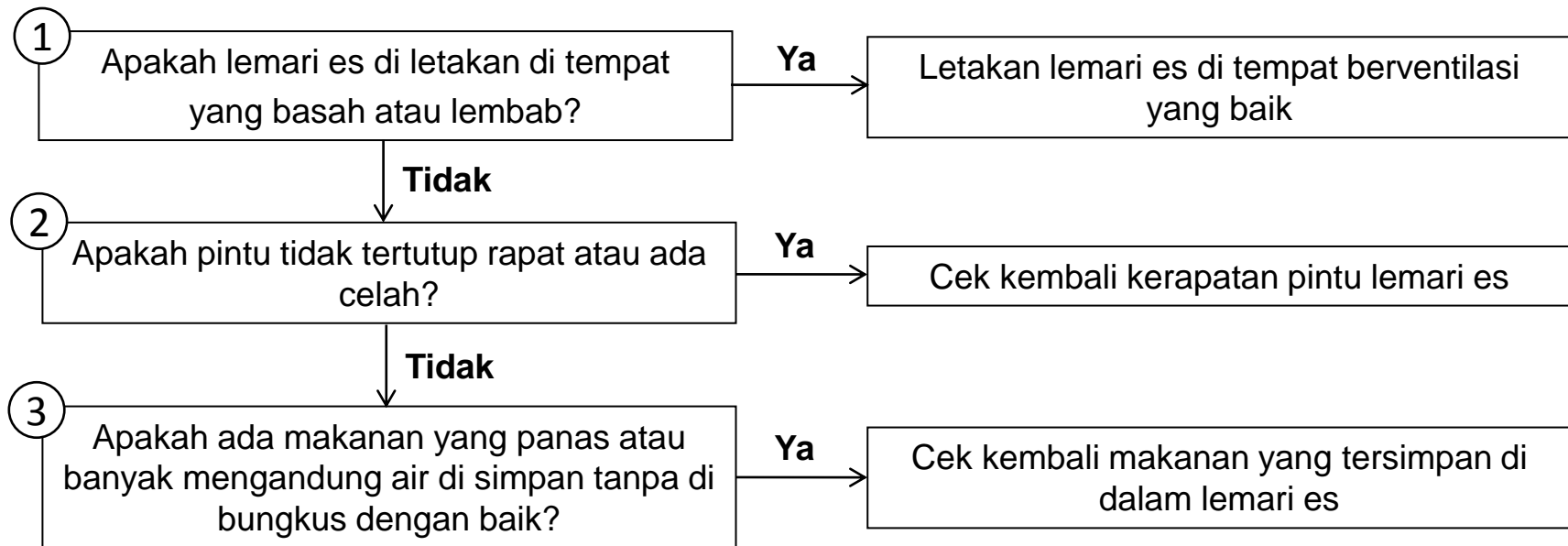

Setrum Merambat di Bodi Lemari Es

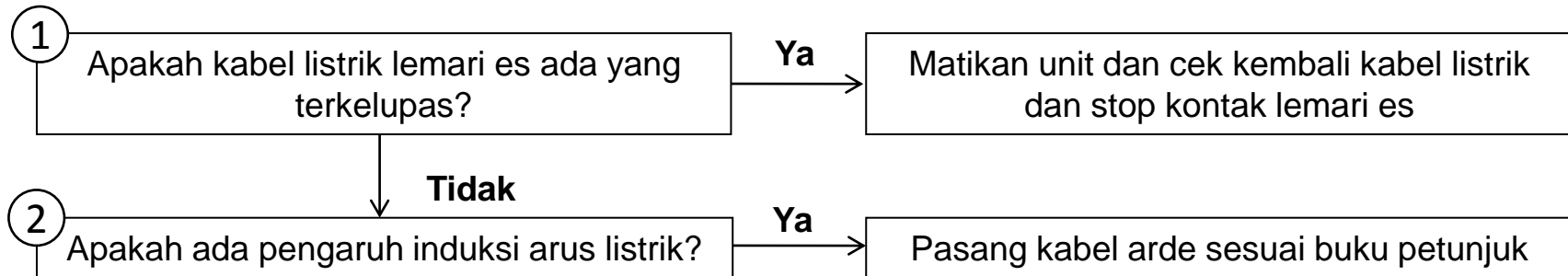

Jika masih bermasalah hubungi call center kami : **0800-100-3-003**