

PENYELESAIAN MASALAH LED TELEVISI



AQT-248000

AQT-326500

LED televisi tidak menyala/mati total

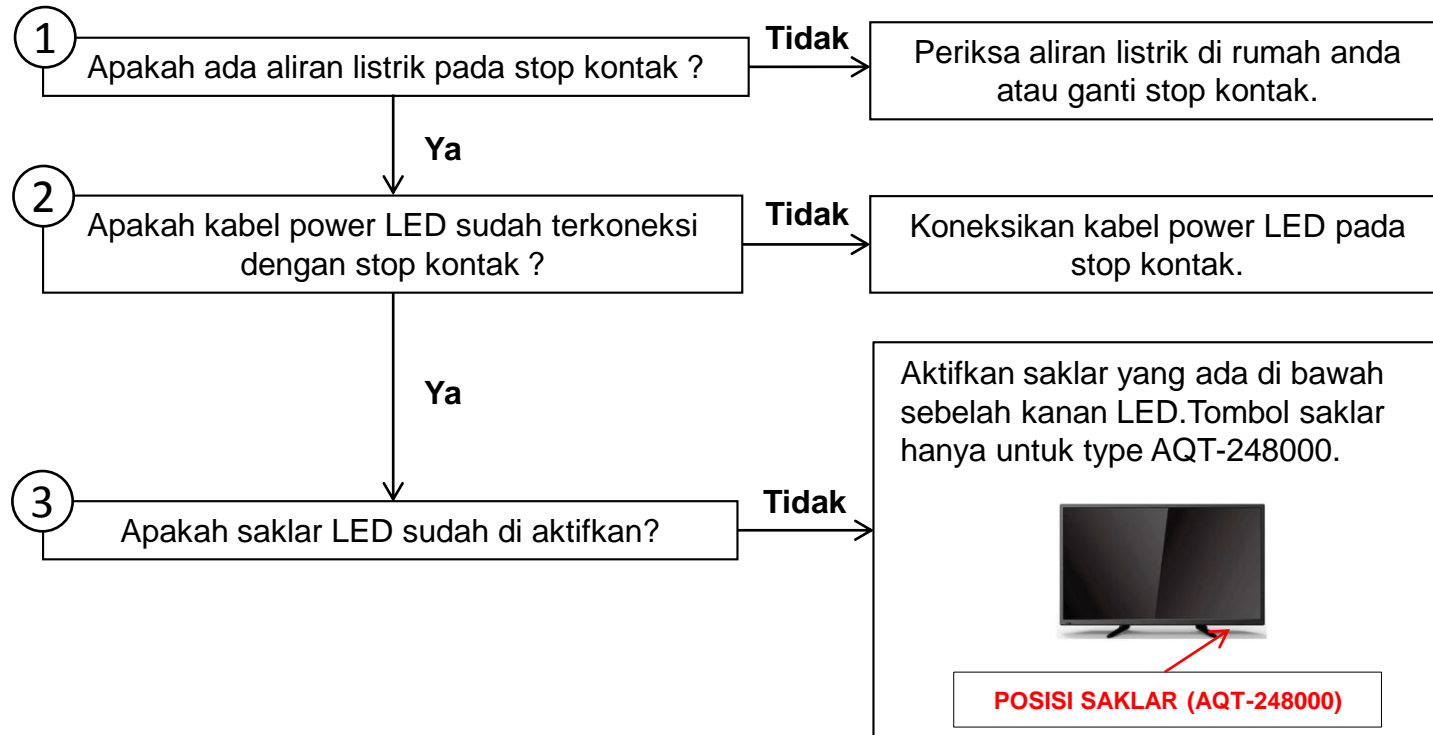

Jika masih bermasalah, Hubungi Call Center kami : [0800-1-003-003](tel:0800-1-003-003).

LED televisi mati (standby mode)

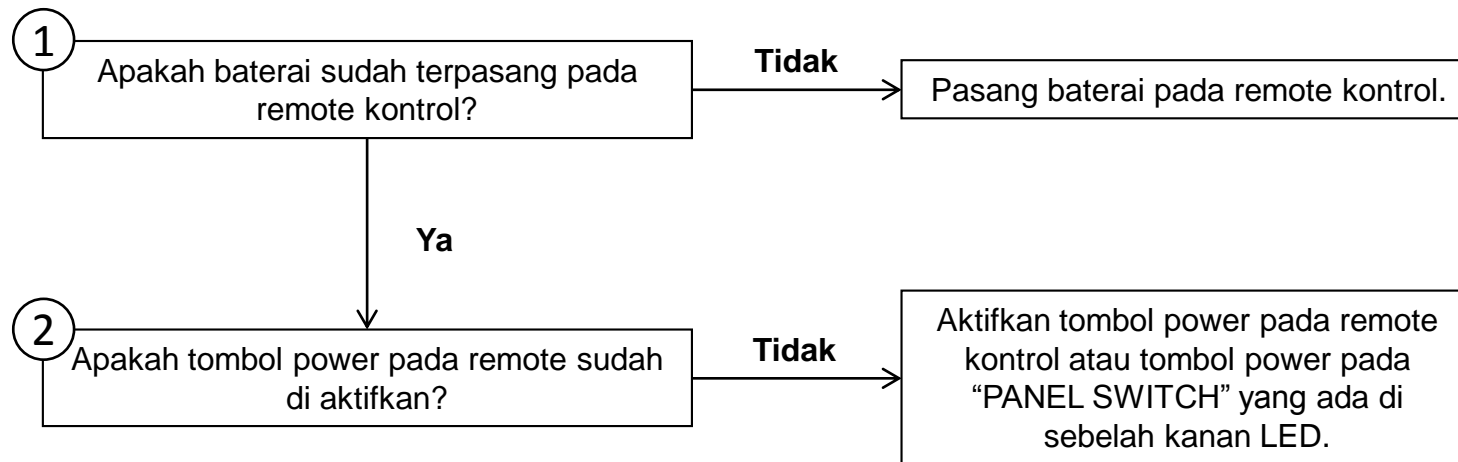

Jika masih bermasalah, Hubungi Call Center kami : [0800-1-003-003](tel:0800-1-003-003).

Kerusakan pada gambar dan suara LED televisi

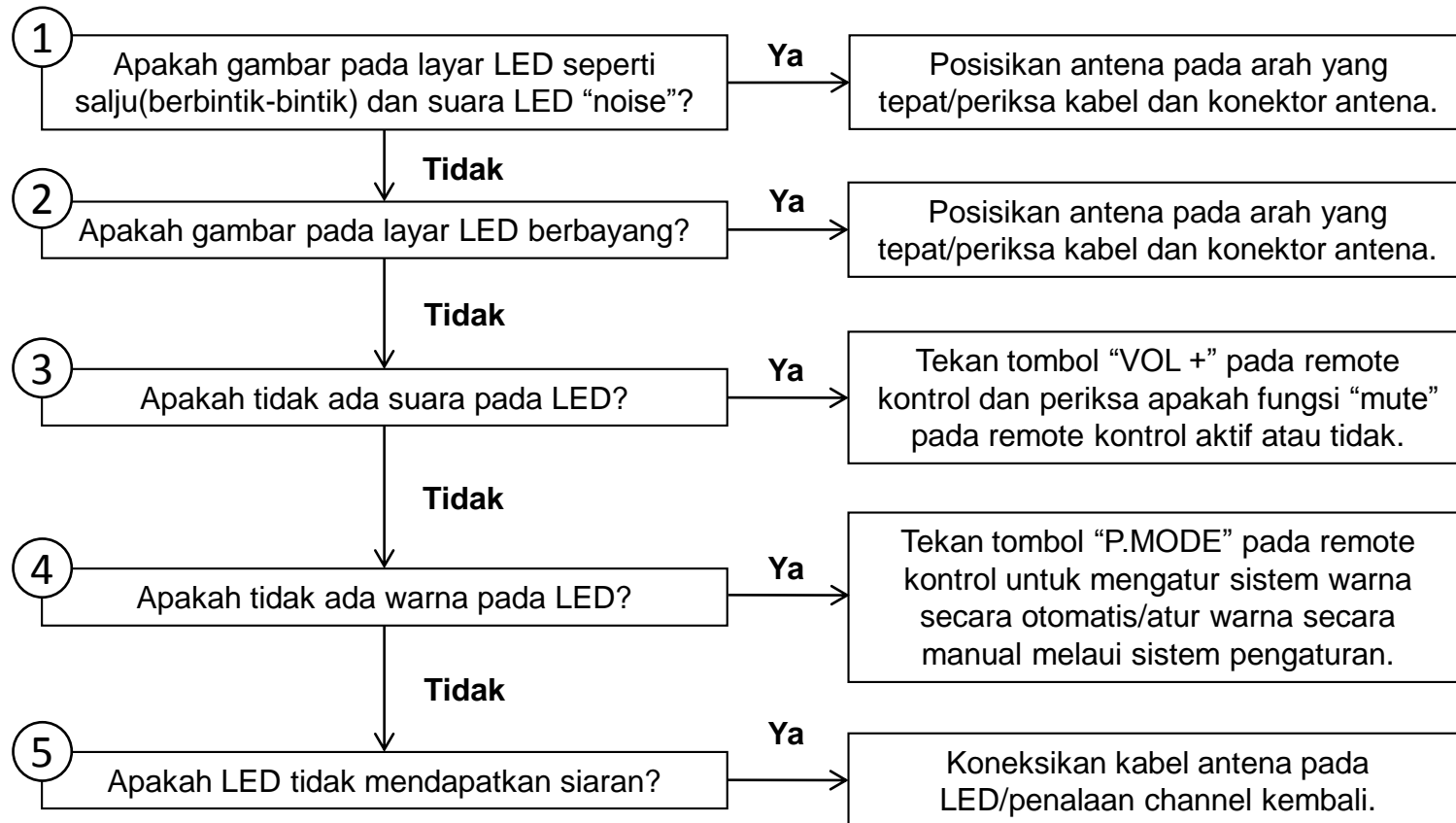

Jika masih bermasalah, Hubungi Call Center kami : [0800-1-003-003](tel:0800-1-003-003).

Kerusakan pada sistem video dan USB LED televisi

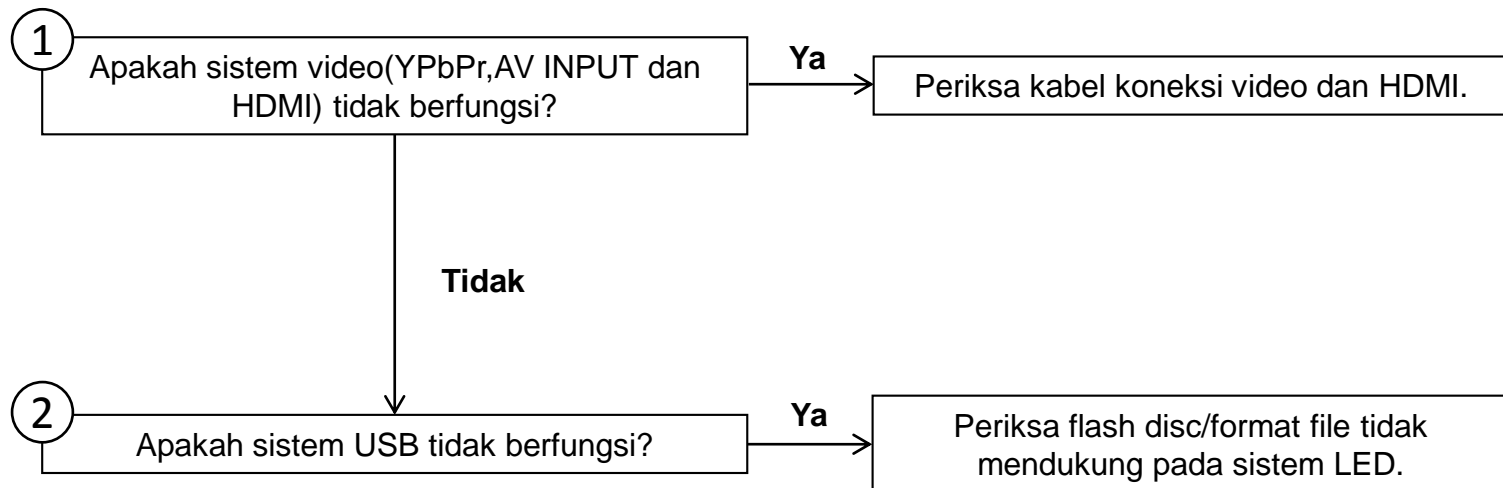

Jika masih bermasalah, Hubungi Call Center kami : **0800-1-003-003**.

Keselamatan dan peringatan

1

Dalam pengoperasian TV ini menggunakan tegangan tinggi. Jangan membuka tutup belakang TV anda. Hubungi call center kami **0800-1-003-003** jika menemui masalah pada TV anda.

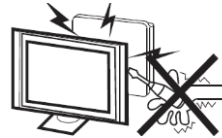

4

Jangan meletakkan TV diatas troli, rak atau meja yang tidak stabil. Jika terjatuh dapat menyebabkan luka yang serius dan kerusakan pada TV anda.



2

Jangan berpegangan, bersandar, atau mendorong TV atau raknya. Perhatikan anak-anak anda untuk mencegah jatuhnya TV yang dapat menimbulkan luka yang serius.

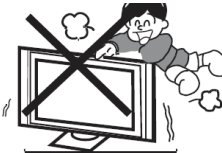

5

Jangan menjatuhkan atau memasukan benda ke dalam lubang cabinet atau ventilasi TV. Jangan menumpahkan cairan kedalam TV.

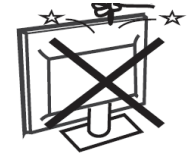

3

Untuk mencegah bahaya kebakaran dan kejutan listrik, hindarkan TV dari curahan hujan atau tempat lembab.

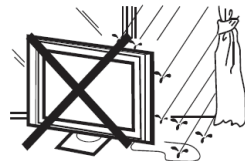

6

Jika TV tidak digunakan dalam waktu yang lama. Disarankan untuk mencabut steker pada stop kontak listrik.



7

Jangan menutup lubang ventilasi pada tutup belakang. Ventilasi yang memadai penting untuk mencegah kerusakan komponen listrik.



9

Hindarkan TV terhadap sinar matahari langsung dan sumber panas lainnya. Jangan meletakkan TV di atas produk lain. Jangan meletakkan sumber api, seperti lilin yang sedang menyala di atas TV.

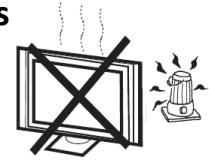

8

Jangan menindih kabel listrik di bawah pesawat televisi.



10

Jika TV diletakkan di dalam rak (ruangan tertutup), maka harus dijarak minimumnya. Panas yang menigkat akan mengurangi umur pesawat TV anda serta membahayakan.

