

PENYELESAIAN MASALAH CHEST FREEZER AQUA

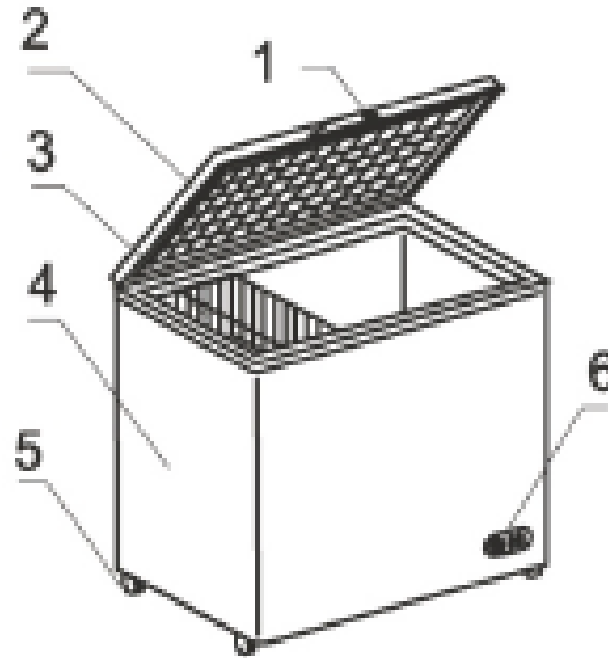

AQUA

AQF-100 (W)
AQF-160 (W)
AQF-200 (W)
AQF-310 (W)
AQF-420 (W)
AQF-500 (W)

- | | |
|-------------------|------------------------|
| 1. Pengunci Pintu | 2. Pintu (dengan busa) |
| 3. Keranjang | 4. Bodi (dengan busa) |
| 5. Kaki | 6. Panel Pengontrol |

Chest Freezer Tidak Beroperasi atau Tidak Dingin

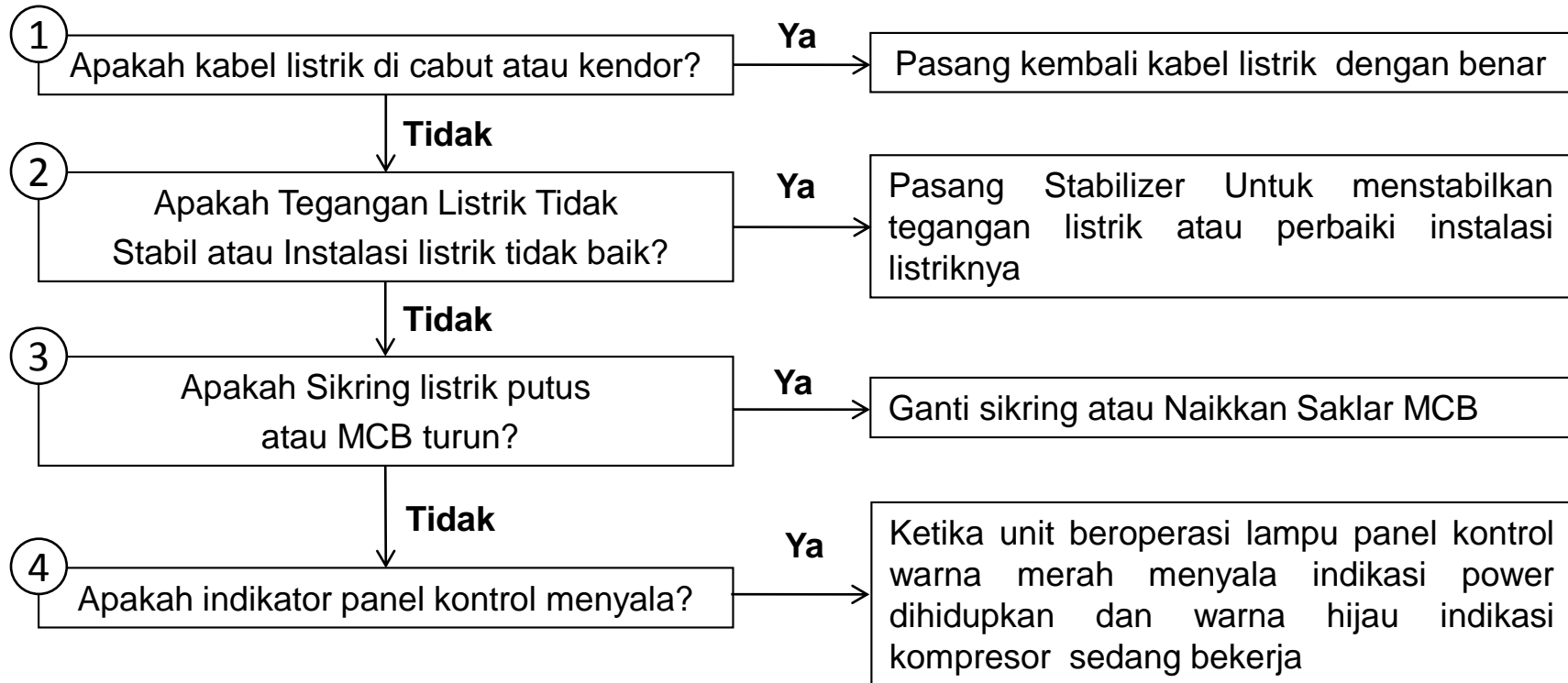

Chest Freezer Kurang Dingin

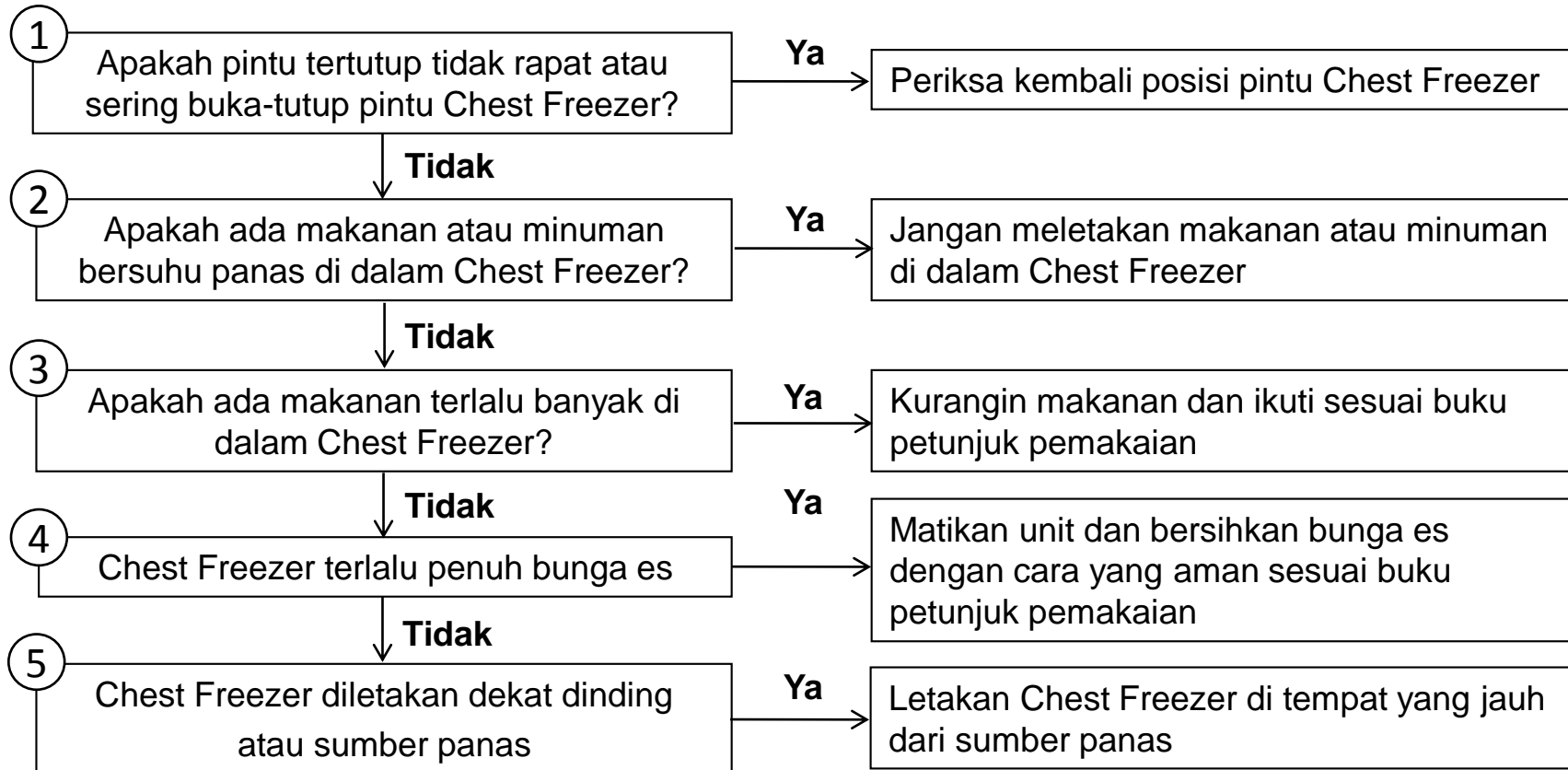

6

Tidak

Apakah pengatur suhu di atur pada posisi yang tidak tepat?

Ya

Untuk Posisi Freezing :

- Pengaturan suhu pada posisi “1” ~ “MAX” (Posisi “1” ~ “4” untuk pendinginan lemah dan posisi “5” ~ “Max” untuk pendinginan kuat)
- Posisi “MAX” digunakan untuk pembekuan secara cepat dan ketika barang sudah beku atur kembali ke posisi “3” ~ “5” (Jangan melakukan pembekuan secara cepat lebih dari 4 ~5 Jam, karena tidak baik bagi sistem pendinginan .

Untuk Posisi CHILLED :

- Pengaturan suhu pada posisi “CHILLED” ~ “MIN” digunakan untuk fungsi refrigerator dengan suhu berkisar antara - 6°C ~10°C

PENGATUR SUHU

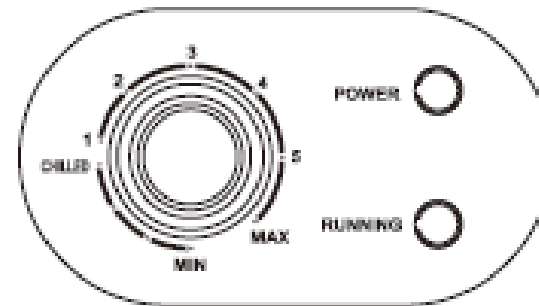

Chest Freezer Terlalu Berisik

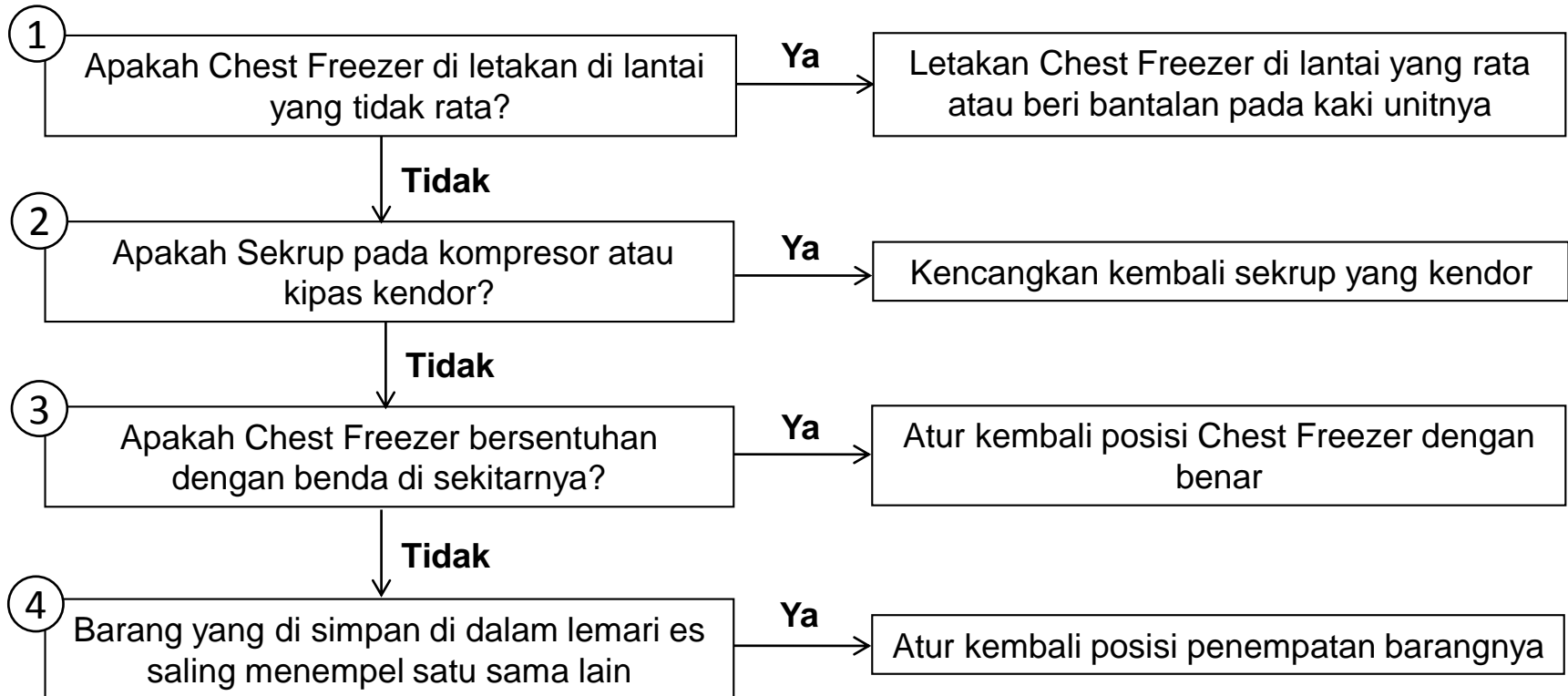

Permukaan Bodi Berembun atau Ada tetesan Air di dalam Lemari Es

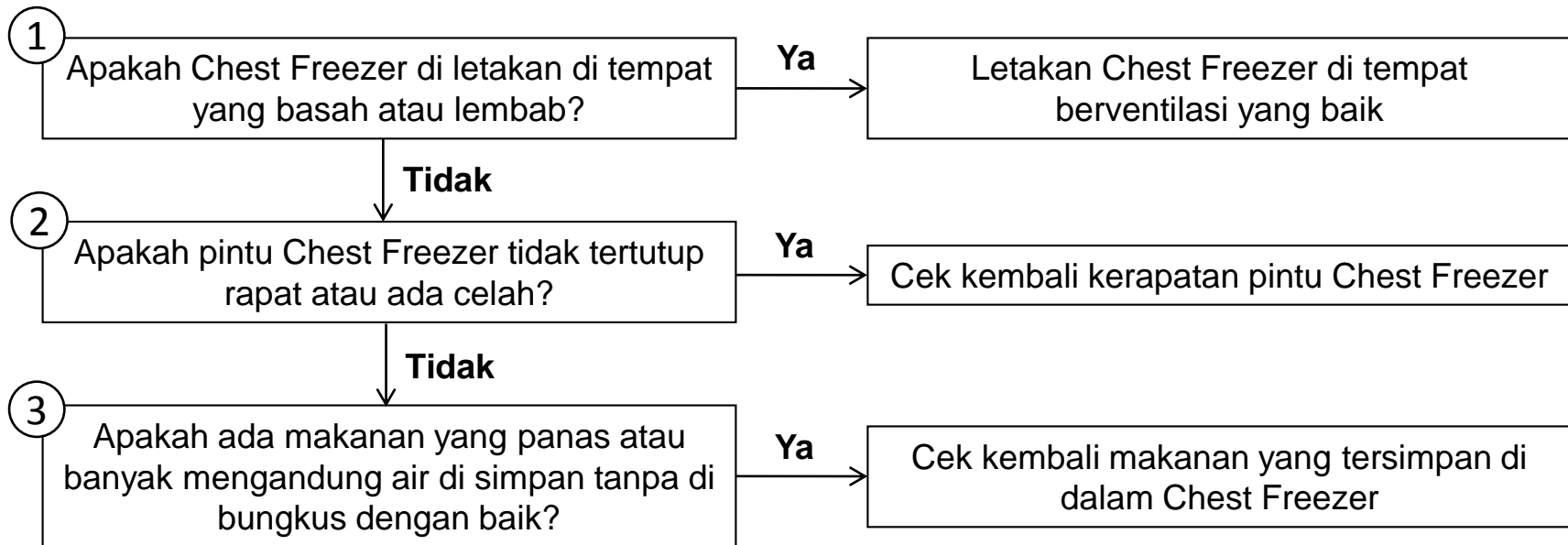

Jika masih bermasalah hubungi call center kami : **0800-100-3-003**

Setrum Merambat di Bodi Chest Freezer

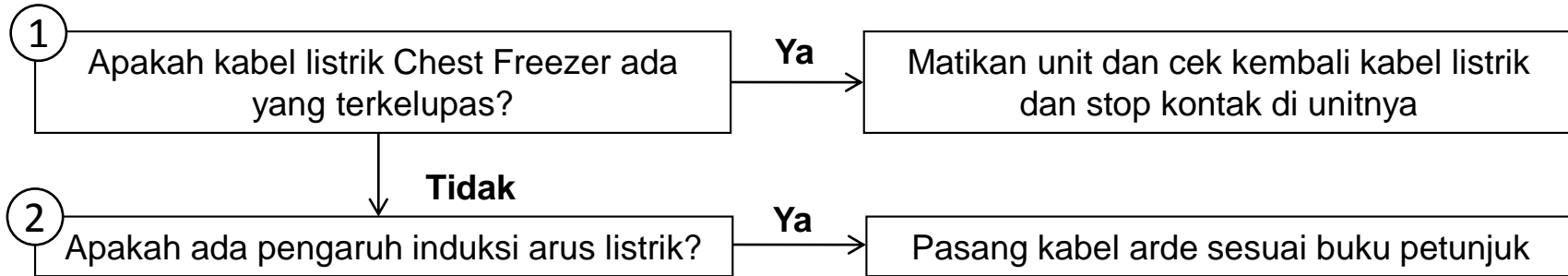

Jika masih bermasalah hubungi call center kami : **0800-100-3-003**