

PENYELESAIAN MASALAH LEMARI ES MULTI DOOR (HIGH)

AQUA

AQR-IG525
AQR-575IG

1. Pengaturan Suhu
2. Ruang Chiller
3. Rak Botol
4. Cetakan Batu Es
5. Ruang Freezer
6. Lampu LED
7. Lampu LED
8. Rak Botol
9. Box Chiller
10. Box Freezer
11. Karet Pintu

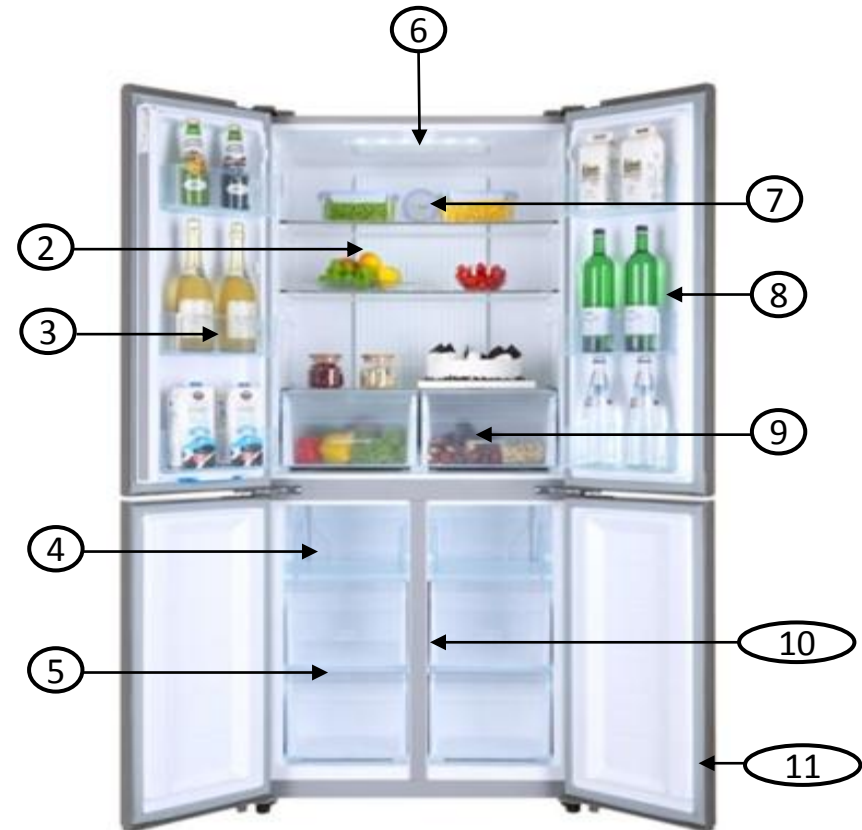

Lemari Es Tidak Beroperasi atau Tidak Dingin

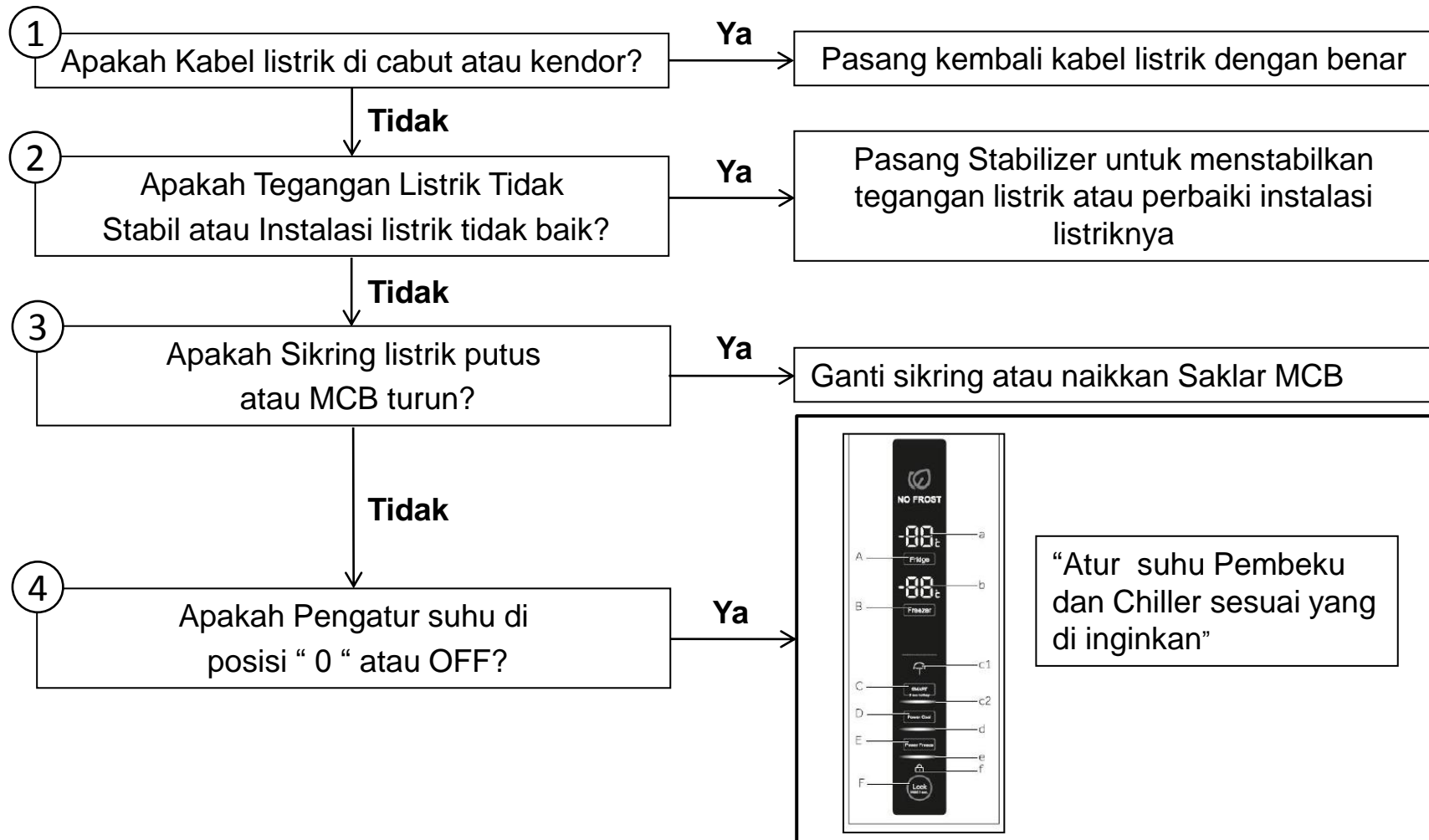

Lemari Es Kurang Dingin

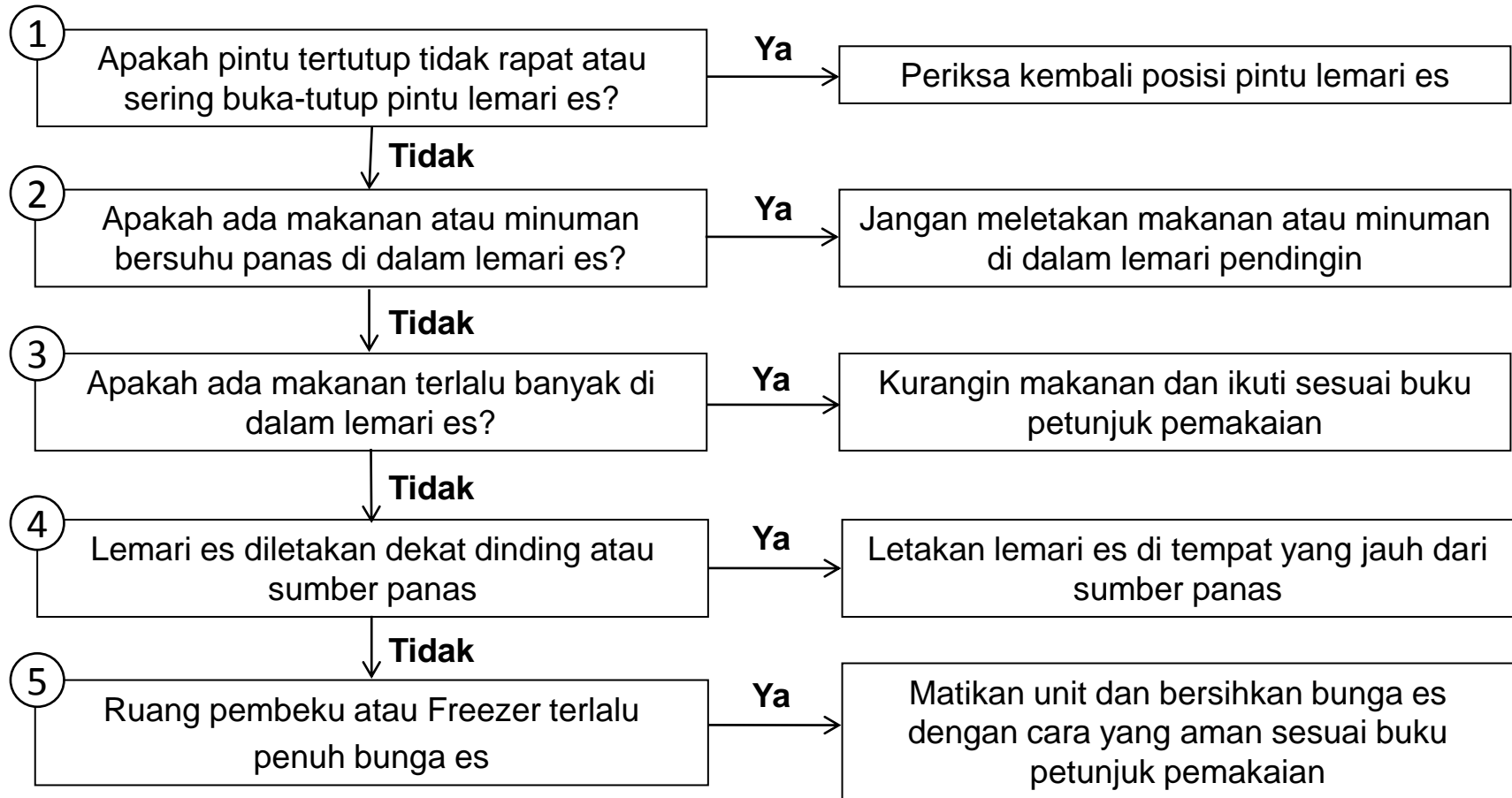

6

Tidak



Apakah Pengatur suhu di atur pada posisi yang tidak tepat?

Ruang Freezer / Pembeku

1. Untuk penggunaan normal atur suhu di -15°C
2. Untuk pembekuan atau membuat es atur suhu di suhu -23°C

Ruang Chiller

1. Untuk penggunaan normal atur di posisi "3"
2. Untuk menyimpan Makanan di suhu rendah atur di 1°C

Tombol Pengatur Suhu

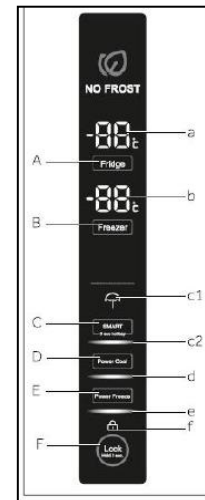

“Atur suhu Pembeku dan Chiller sesuai yang di inginkan”

Lemari Es Terlalu Berisik

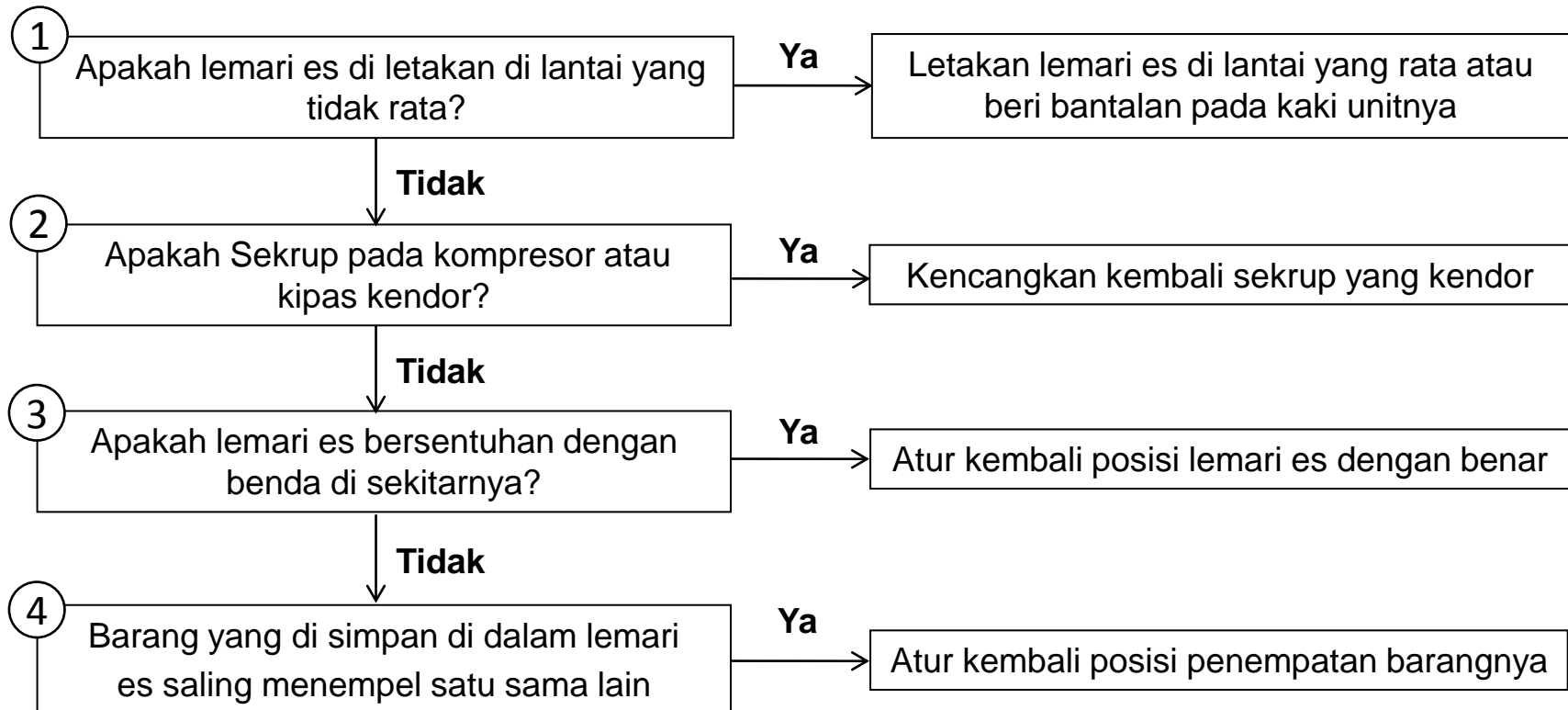

Permukaan Bodi Berembun atau Ada Tetesan Air di dalam Lemari Es

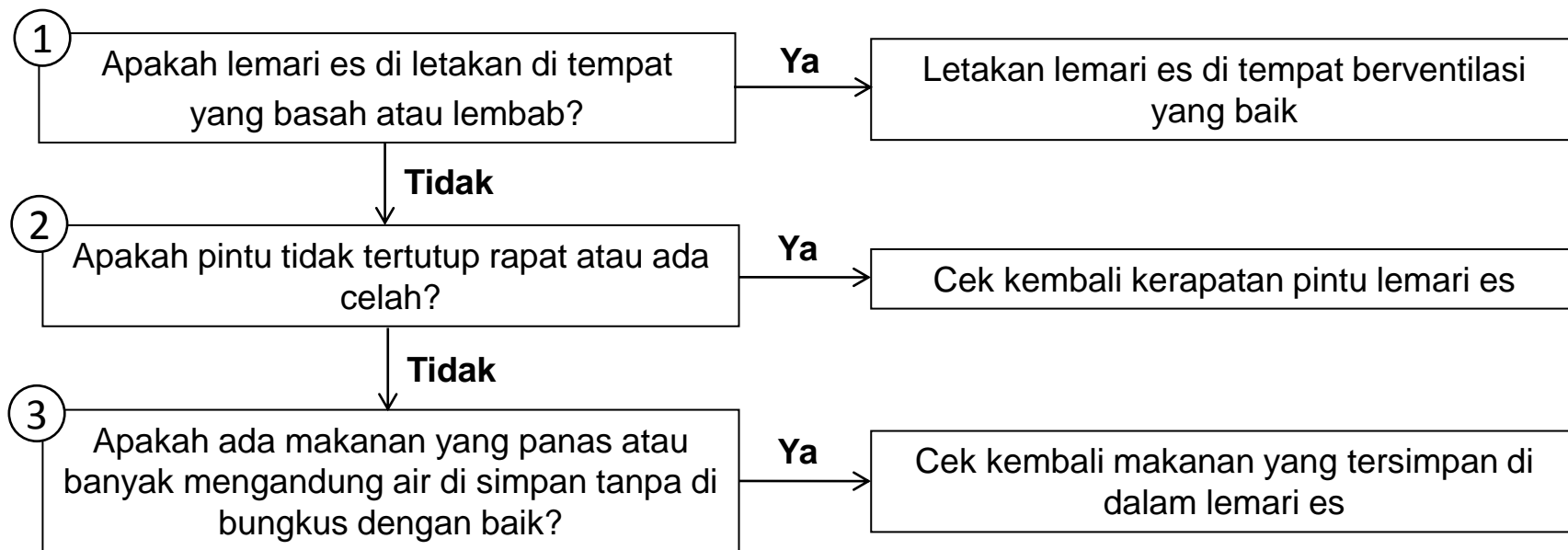

Setrum Merambat di Bodi Lemari Es

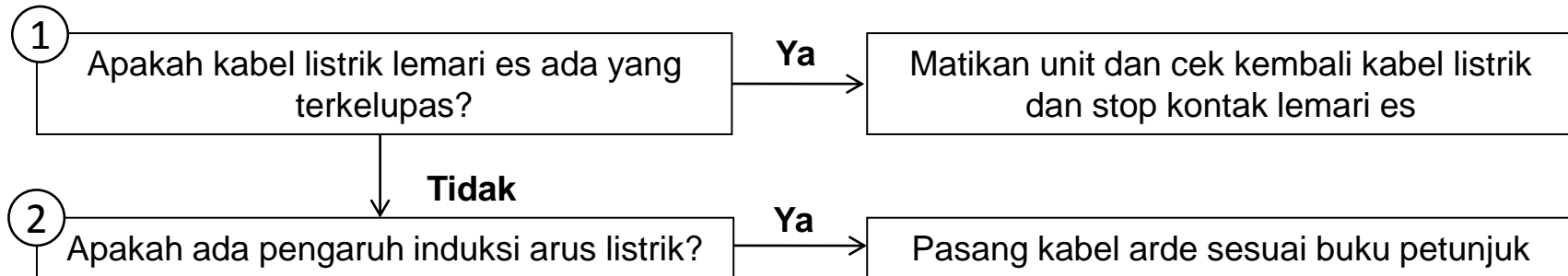

Jika masih bermasalah hubungi call center kami : **0800-100-3-003**